

Zonenplan Landschaft

Situationsplan 1:5'000

Stand der Nachführung
RRB 853 vom 16.06.2020

Bezeichnung: **Nachgeführter Plan**
Inventar-Nr.: **09 / ZPL / 2 / 1**

Beschluss des Gemeinderates: 09. Mai 2006 Beschl. der Gde.-Kommission: 22. Juni 2006 Beschl. des Einwohnerrates: 23. Juni - 22. Juli 2006 Umensabstimmung: 26. Juni - 25. Juli 2006 Publik. d. Plauf. im Amtsblatt Nr. 26 vom 29.06.2006 Planaufgabe: 26. Juni - 25. Juli 2006	Namens des Gemeinderates Der Präsident: Die Gemeindefreiwirtschaft Der Gemeindefreiwirtschaftsleiter: sg. Der Gemeindefreiwirtschaftsleiter: sg.
---	---

Vom Regierungsrat des Kantons Basel-Landschaft genehmigt mit Beschluss Nr. 927 vom 19. Juni 2007
 Publikation des Regierungsratsbeschlusses im Amtsblatt Nr. 25 vom 21.06.2007

Datengrundlage: 2882_073B_grg_20200914_RRB_xif
 Datenmodell: KommunaleNutzungsplanung_BL_V2_LV95_20170101

Legende:

Rechtsverbindlicher Planinhalt

- Landwirtschaftszone
- Spezialzone Inertstoffdeponie Bruggtal
- Uferschutzzone
- Zone für öffentliche Werke und Anlagen mit Zweckbestimmung
 - 1: Kläranlage
 - 2: Reservoir Chutengasse
 - 3: Reservoir Döcker
 - 4: Werkhof Bürgergemeinde
 - 5: Schützenhaus, Parkplatz
 - 6: Scheibenstand

Schutzzonen / Schutzobjekte

- Einzelbaum
- Gebüsch / Gebüschgruppe
- Feldscheune
- Geologisches Objekt
- Weiher
- Aussichtspunkt
- Hecke, Feldgehölz
- Feldgehölz (Waldareal) bzw. wertvoller Waldrand (Bestandteil Waldareal)
- Uferschutzzone
- Naturschutzzone
- Landschaftsschutzzone
- Archäologische Schutzzone
- Aufforstungszone

Orientierender Planinhalt

- Perimeter Zonenplan Siedlung
- Einzelbaum
- Feucht-Biotop
- Mergelgrube "Schwein" (Eichbüchel)
- Öffentliche Quelle (Quellfassung) / private Quelle
- Strauchhecke oder Reihe Hochstammstämme
- Strauchhecke / Hochstauden und Einzelbäume
- Hecken im Rahmen des ökologischen Ausgleichs entstanden
- Fließgewässer offen / Rinnsal
- Gewässer eingedolt
- Transit-Gasleitung
- BLN-Gebiet Belchen-Passwang Objekt Nr. 1012
- potentieller Gewässerraum / Uferschutzzone (innerhalb Spezialzone)
- Gefahrenzone Schiessanlage
- Fruchtfolgeflächen
- vom Regierungsrat nicht genehmigt
- Gewässer
- Strasse ausserhalb ZPS
- Wald

Hinweisender Planinhalt (kantonal)

- Kantonal geschütztes Naturobjekt
- Grundwasserschutzzone S1
- Grundwasserschutzzone S2
- Grundwasserschutzzone S3
- statische Waldgrenze
- kantonal geschützte Bauten

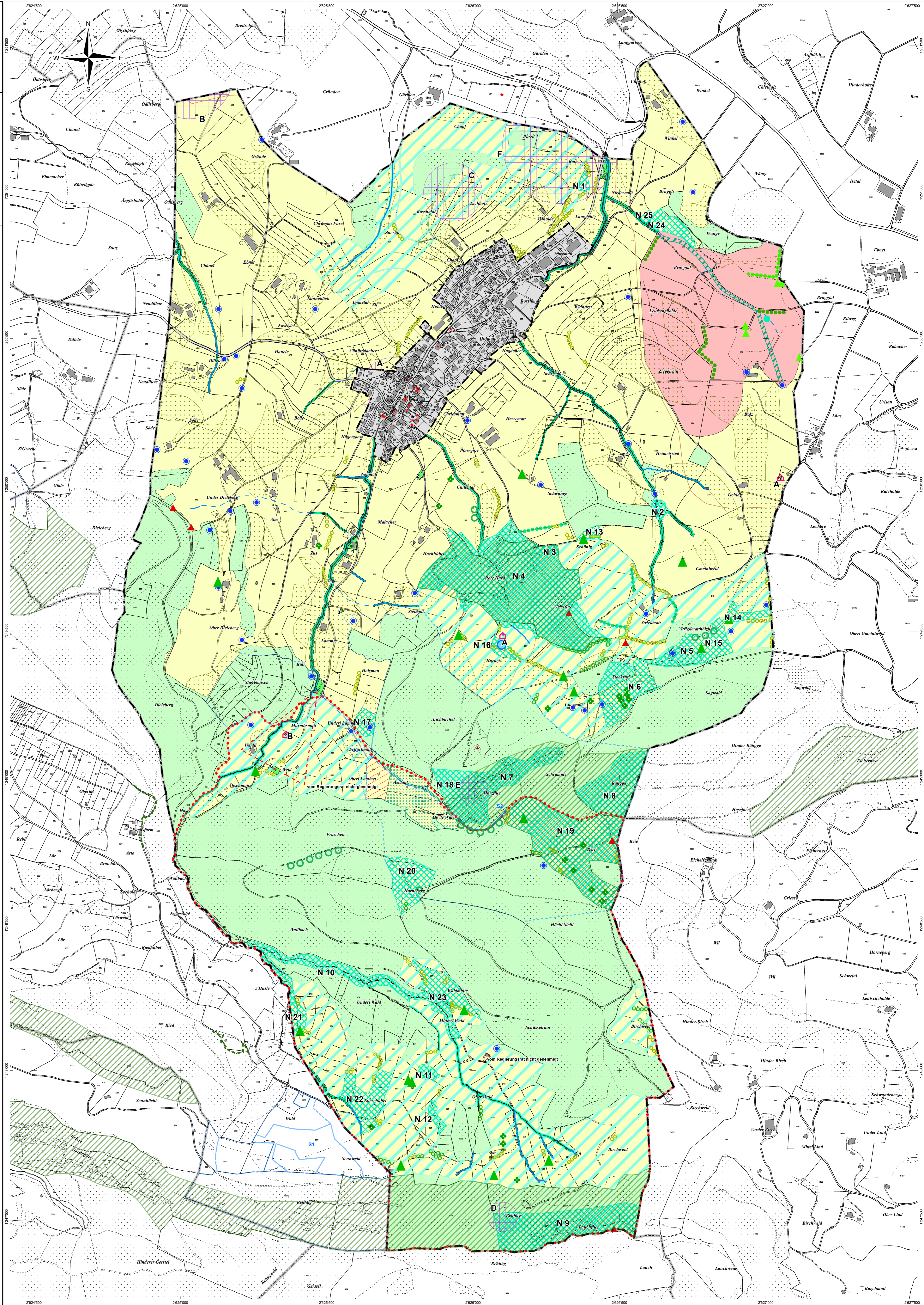

Aufstellung mit ArcGIS 10.0.2007 / DZ
 Plan Nr. 09_ZPL_02_01_N_G_2020_0853.pdf
 Datum: 16.06.2020 10:00:00
 Autor: G. B. / 4.10.2020
 Bearbeitung: